数据文件: E:\数据\2023\11\22\DEF_LC 2023-11-22 08-47-29\118792-CPD109203-20231122-S-014.D 样品名称: CPD109203-20231122

==========操

作者 :
仪器 : 仪器 2
进样日期 : 2023/11/22 10:31:30

序列行 : 7
位置 : 样品瓶 26
进样次数 : 1
进样量 : 100.0 µl

来自于序列的不同进样量! 实际进样量: 0.5 µl
采集方法 : E:\数据\2023\11\22\DEF_LC 2023-11-22 08-47-29\15869.M
最后修改 : 2023/11/14 16:15:28
分析方法 : E:\方法\15869.M
最后修改 : 2023/11/22 11:05:35
(调用后修改)
方法信息 : CH Acid.M

附加信息: 峰已手动积分

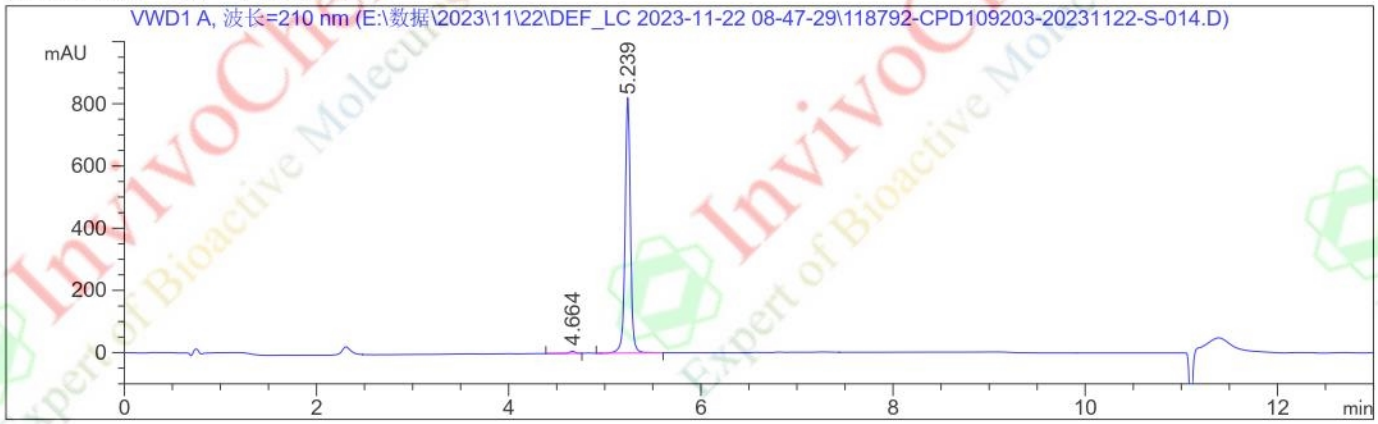

==========

面积百分比报告

==========

排序 : 信号
乘积因子: : 1.0000
稀释因子: : 1.0000
内标使用乘积因子和稀释因子

信号 1: VWD1 A, 波长=210 nm

峰 #	保留时间 [min]	类型	峰宽 [min]	峰面积 mAU *s	峰高 [mAU]	峰面积 %
1	4.664	BB	0.0643	28.10267	6.79386	0.8652
2	5.239	BB	0.0602	3220.17114	823.80505	99.1348
总量 :				3248.27382	830.59891	

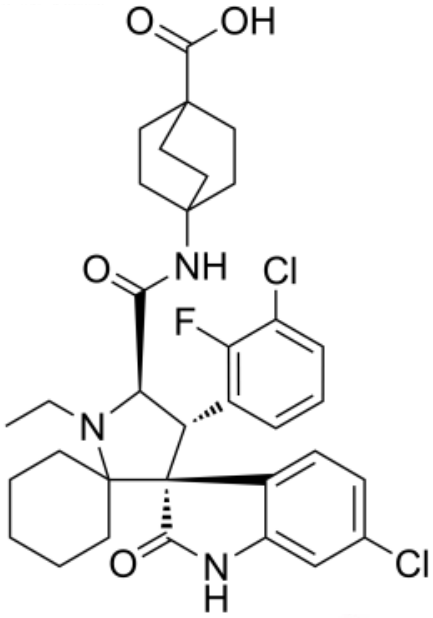

==========

*** 报告结束 ***

Product Name:	AA-115 (Alrizomadlin; APG115)
InvivoChem Cat #:	V5403
CAS #:	116380-66-6
Batch #:	V540301
Formula:	C34H38CL2FN3O4
Molecular Weight:	642.5934

InvivoChem LLC https://www.invivochem.com/ sales@invivochem.com